Situationsplan Delegiertenversammlung vom 22. August 2015 in St. Luzisteig (GR)

Bitte beachten Sie, dass diese Delegiertenversammlung in einem Festzelt (ohne Boden) auf der Wiese stattfindet. Bitte der Witterung entsprechend bekleiden, resp. beschuhen.

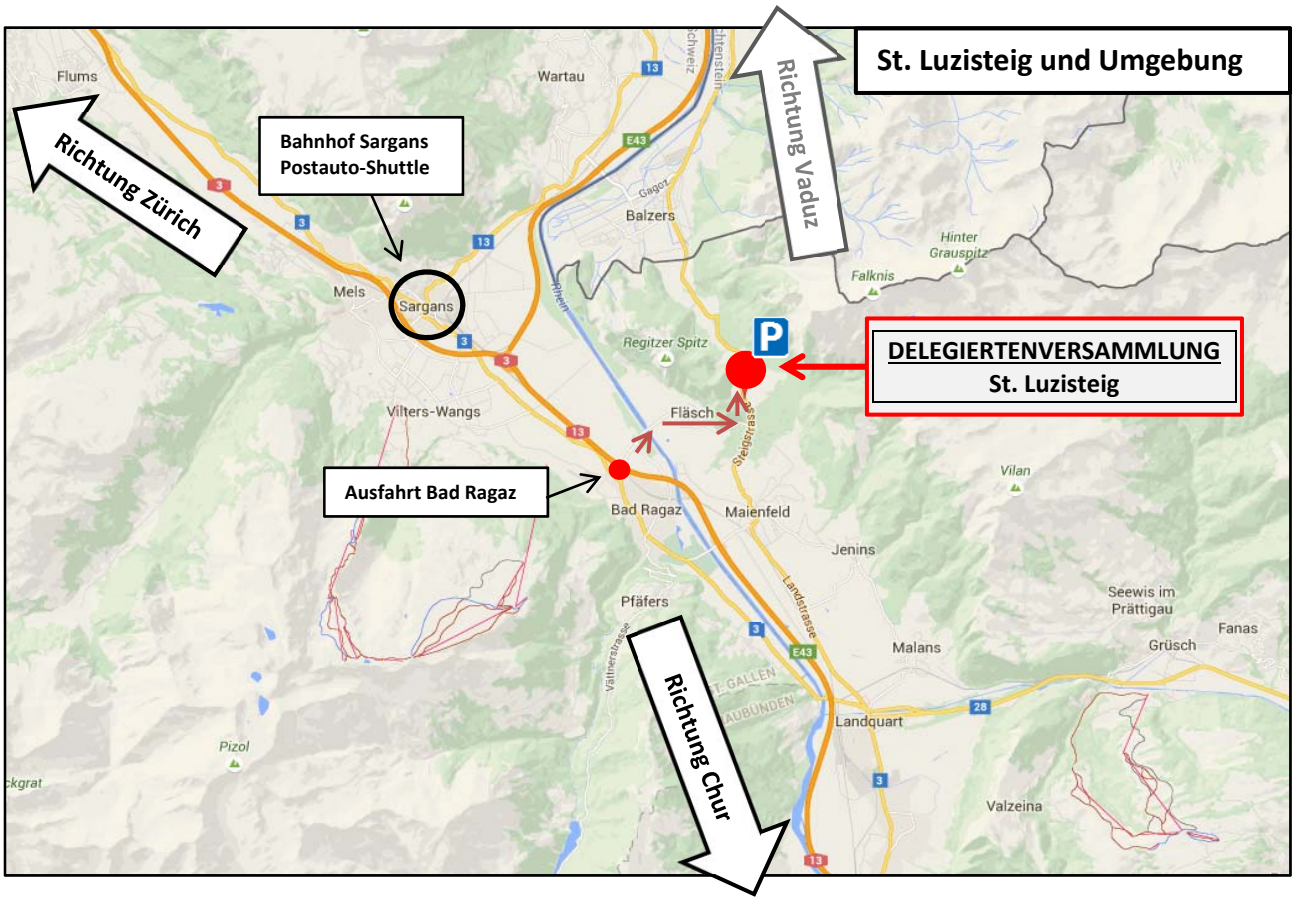

Anreise mit dem Zug/Postauto:
Bis Bahnhof Sargans. Ab 09:40 Uhr verkehren Extrabusse ab Sargans Bahnhof bis St. Luzisteig wiefolgt:

Fahrplan Shuttle-Postautos (Fahrt dauert ca. 15 Minuten)**:**
Ab Sargans 09:40 Uhr nach St. Luzisteig
Ab St. Luzisteig 15:00 Uhr nach Sargans

Fahrplan Shuttle-Kleinbus (20 Plätze, Fahrt dauert ca. 15 Minuten)**:**
Ab Sargans 10:00 und 10:40 Uhr nach St. Luzisteig
Ab St. Luzisteig 14:30, 15:15 und 16:00 Uhr nach Sargans

Anreise mit dem Auto:
A13 Richtung Chur bis Ausfahrt Bad Ragaz. Dann links in die Rheinaustrasse abbiegen und den Wegweisern Richtung St. Luzisteig/Waffenplatz folgen (ca. 15 Minuten). Der Weg ist ausgeschildert. In St. Luzisteig stehen genügend Parkplätze gratis zur Verfügung.